



CUBIC *pro*

La solution intégrée





**Découvrez la stabilité imperturbable
du logiciel de gestion CUBIC pro
sur www.cubic.be**

CONTENU

CUBIC pro

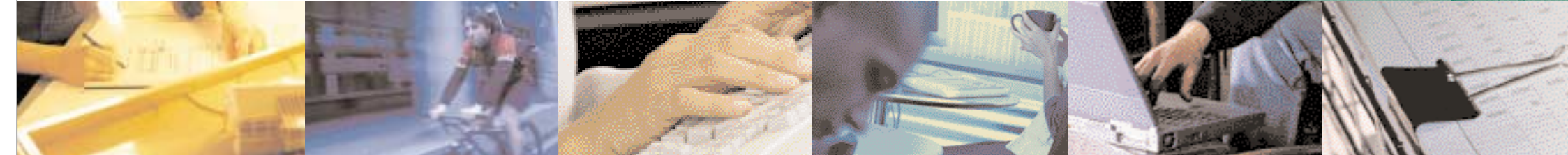

Pourquoi CUBIC	4
La structure du produit	5
Résumé du produit	
Comptabilité	
Comptabilité Générale	6
Budget	8
Centre de Coûts	8
Devises Etrangères	8
Excel Add-In	9
Banque	
Banque Format Belge	10
Banque Format Etranger	10
Immobilisations	12
Gestion Commerciale	
Facturation	14
Gestion des Ventes	16
Gestion de Stock	17
Articles Composés	19
Gestion des Magasins	19
Série/Lot	19
Gestion des Achats	21
CRM	22
XML-Server	25

POURQUOI CUBIC?

- Centralisation direct des écritures
- Saisie unique
- Base de données intégrées
- Menu personnalisé
- Droits par utilisateur
- Astuces pratique à l'écran
- Configuration personnel de l'écran d'encodage
- Modification des données de bases
- Grande stabilité
- Microsoft SQL Server/MSDE
- Travail à distance
- Liaison internet
- Consommation réduite de papier

Votre activité est au coeur de notre logiciel

Votre entreprise est perpétuellement en mouvement. La concurrence s'intensifie. Le travail doit toujours être effectué de manière plus rapide et plus efficace. Chez CUBIC, nous en sommes bien conscients. Nous connaissons le monde des affaires et nous savons que la pression qui pèse sur les chefs d'entreprise est considérable. Avec CUBIC pro, nous allégeons votre travail administratif et nous donnons à votre société les moyens d'une croissance plus facile et plus rapide. Pour que vous et vos collaborateurs vous sentiez bien dans une entreprise saine et dynamique.

Une base solide

Avec l'incorporation de CUBIC dans Exact Holding en 1994, Exact a voulu compléter l'offre de ses produits, afin de pouvoir répondre encore mieux aux besoins du marché. CUBIC a été créé en Belgique en 1986, dans le but de fournir des logiciels pour une gestion optimale de l'administration de l'entreprise. Entre-temps, CUBIC s'est développé jusqu'à devenir leader du marché des PME et des fiduciaires. Faisant partie d'un holding international, CUBIC dispose de moyens financiers suffisants pour investir constamment dans de nouveaux produits et dans le marketing. Un des résultats les plus importants de cette synergie est CUBIC pro, un

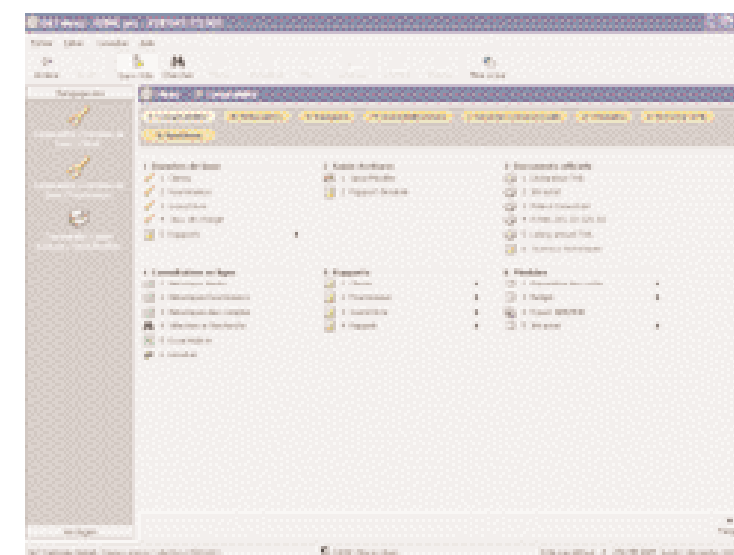

Pourquoi CUBIC ?

INTRODUCTION

nouveau progiciel Windows de la seconde génération. Il est moderne, révolutionnaire et basé sur la connaissance et l'expérience de la ligne DOS avec plus de 17.000 clients. De plus, CUBIC pro est synonyme de convivialité, de stabilité et possède un vaste assortiment de fonctionnalités. Bref, la solution absolue en ce qui concerne le logiciel de la gestion administrative. Grâce à la structure modulaire de CUBIC pro, vous pouvez composer vos propres solutions.

Des conseils professionnels a portée de main

Notre but est de construire une relation à long terme avec les clients CUBIC. Pour cela, la meilleure base, c'est la qualité. C'est pourquoi nous nous fixons des exigences au niveau de la qualité de nos produits et nos services. Nous distribuons CUBIC pro par l'intermédiaire d'un réseau de revendeurs certifiés, pour que vous trouviez toujours un spécialiste près de chez vous. Mais votre partenaire local vous offre encore plus : en effet vous pouvez vous adresser à lui pour des réseaux, des pc ou des services internet.

Pourquoi CUBIC pro ?

CUBIC pro est synonyme d'installation simple, de convivialité, de stabilité et d'une vaste palette de fonctionnalités. Cette solution Windows de la deuxième génération constitue pour les PME la solution ultime en matière de logiciels administrative. Ce programme vous permet de tenir à jour toute votre comptabilité: gestion des livres d'achat et de vente, élaboration et impression de documents financiers, suivi des paiements bancaires et de caisse, appel des bilans et traitement de la TVA (notamment la déclaration TVA). Bien entendu, vous pouvez également imprimer votre liste annuelle de TVA et remplir vos déclarations Intrastat et Intracom. De même, la rédaction des rapports de gestion fait aussi partie des possibilités. En somme : tout ce qu'un logiciel de comptabilité de qualité doit être à même de réaliser pour tenir, jour après jour, la comptabilité d'une PME, d'une fiduciaire ou d'un indépendant. En raison de sa conception modulaire, CUBIC pro constitue toujours la solution optimale à vos besoins.

LA STRUCTURE DU PRODUIT

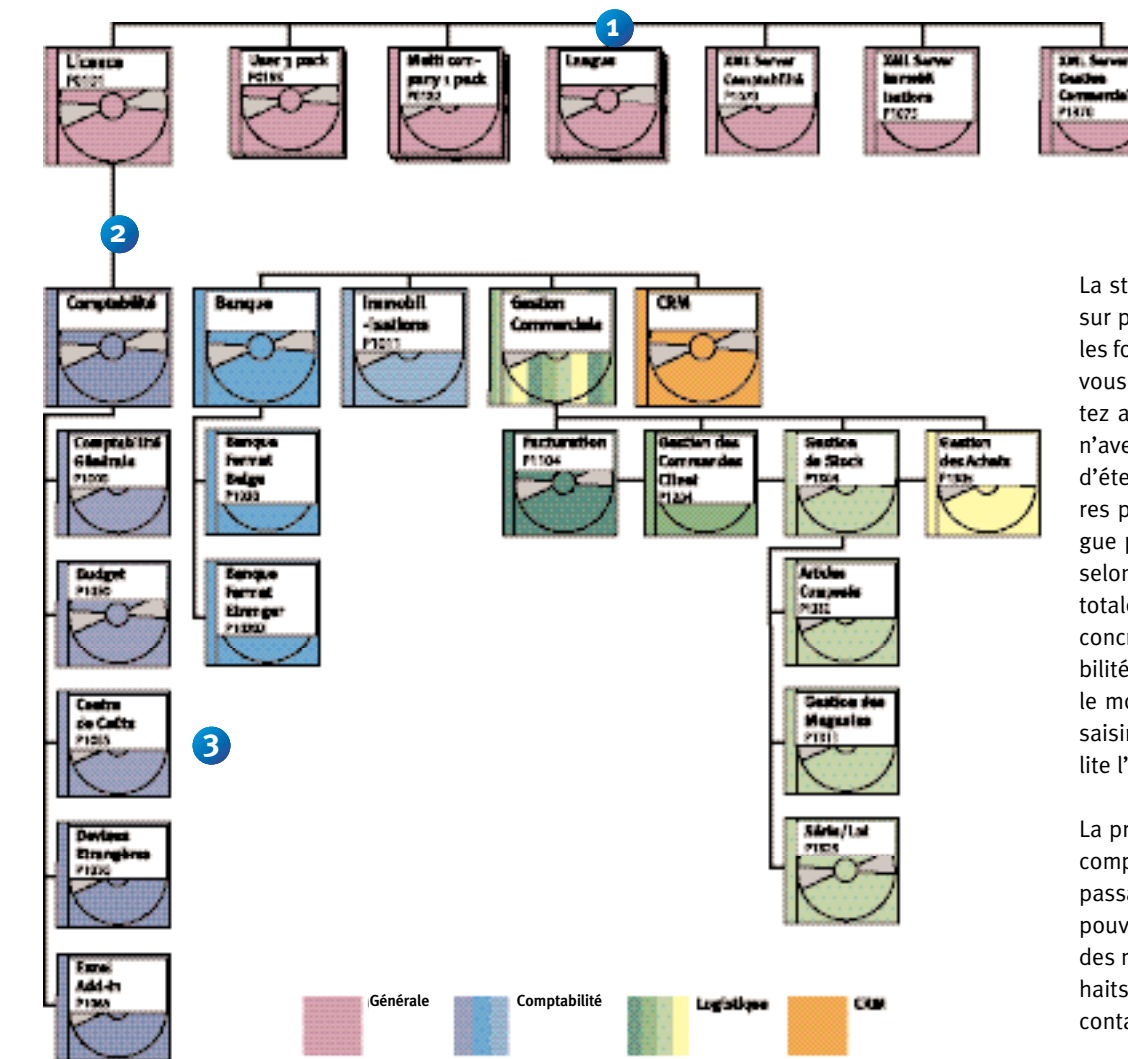

La structure du produit CUBIC pro est articulée sur plusieurs modules. Cela signifie que, selon les fonctions souhaitées, vous pouvez composer vous-même le contenu de la licence. Vous évitez ainsi d'acheter des programmes dont vous n'avez aucune utilité. Vous avez la possibilité d'étendre, à tout moment, votre licence à d'autres produits ou modules. CUBIC pro se distingue par le principe unique du concept 'One-X', selon lequel tous les produits et modules sont totalement intégrés. Pour vous, cela signifie concrètement que les clients saisis en comptabilité sont automatiquement disponibles dans le module de facturation. Vous ne devez donc saisir qu'une seule fois les données. Ce qui facilite l'extension ultérieure à d'autres modules.

La présente brochure décrit les fonctionnalités, complètes d'une licence CUBIC pro. Certains passages font référence à un module. Pour pouvoir déterminer le bon profil du logiciel et des modules en fonction de vos besoins et souhaits, nous vous recommandons de prendre contact avec un de nos partenaires.

- 1 CUBIC pro est disponible en quatre langues
- 2 Achat des modules nécessaires uniquement
- 3 Certains modules étendent la fonctionnalité à tout le programme. Citons comme exemples Budget, Centre de Coûts et Devises Etrangères

CUBIC pro - La structure du produit

Comptabilité

1 Quelles informations souhaitez-vous voir? Souhaitez-vous disposer uniquement des postes qui constituent le solde ouvert, tous les postes ou tous les postes du grand-livre?

2 La possibilité de filtrage permet d'effectuer des recherches d'informations de manière ciblée. Une simple pression sur la touche du filtre suffit pour faire apparaître toutes les possibilités de recherche.

3 Vous pouvez scinder chaque écran en colonnes comme bon vous semble.

4 Les informations peuvent être directement exportées en Ms Excel.

5 Chaque transaction peut être liée à une note. Il est également possible de scanner une facture d'achat et de la lier à une écriture. Les recherches de paperasseries dans les archives appartiennent par conséquent au passé.

6 Possibilité d'harmoniser les postes depuis la fiche.

7 Possibilité de modifier les transactions depuis la fiche.

ECRANS DE SAISIE FLEXIBLES

The screenshot displays the 'Historique clients - CUBIC pro' window. It features a client profile for '1001/QUICK-STEP - DAVITAMON/TSO-9037075-13'. A 'Filtre' button is highlighted with a '2'. A dropdown menu for 'Grouper par' is open, showing options like 'Votre référence', 'Référence de paiement', etc., with '1' next to it. The main table shows transaction history with columns for Date, Nbre réf., Votre référence, Débit EUR, Crédit EUR, and Libellé. A summary bar at the bottom shows 'Lignes: 46', 'Débit: 232.157,00', 'Crédit: 222.819,00', and 'Nouveau solde: 9.338,00 D'. A toolbar at the bottom includes buttons for 'Actualiser', 'Exporter', 'Mise à jour', and 'Fermer', with '4', '5', '6', and '7' respectively.

Date	Nbre réf.	Votre référence	Débit EUR	Crédit EUR	Libellé
1/01/2002	15220003		12.555,00		Commande 20020001
1/01/2002	15220001		7.500,00		Commande 20020005
1/01/2002	15220002		6.000,00		Commande 20020009
31/01/2002	15220001	11220001-0002		7.500,00	Paiement QUICK-STEP - DAVITAMON
31/01/2002	15220002	11220001-0003		6.000,00	Paiement QUICK-STEP - DAVITAMON
31/01/2002	15220003	11220001-0004		12.555,00	Paiement QUICK-STEP - DAVITAMON
1/02/2002	15220004		5.669,00		Commande 20020012
1/02/2002	15220005		5.699,00		Commande 20020019
1/02/2002	15220006		5.444,00		Commande 20020025
28/02/2002	15220006	11220002-0003		5.444,00	Paiement QUICK-STEP - DAVITAMON
28/02/2002	15220004	11220002-0001		5.669,00	Paiement QUICK-STEP - DAVITAMON
28/02/2002	15220005	11220002-0002		5.699,00	Paiement QUICK-STEP - DAVITAMON
1/03/2002	15220007		12.553,00		Commande 20020033
1/03/2002	15220008		5.699,00		Commande 20020042
31/03/2002	15220007	11220003-0001		12.553,00	Paiement QUICK-STEP - DAVITAMON
31/03/2002	15220008	11220003-0002		5.699,00	Paiement QUICK-STEP - DAVITAMON
1/04/2002	15220009		15.566,00		Commande 20020056
1/04/2002	15220010		5.633,00		Commande 20020066
30/04/2002	15220009	11220004-0001		15.566,00	Paiement QUICK-STEP - DAVITAMON
1/05/2002	15220011		9.960,00		Commande 20020073
1/05/2002	15220012		4.550,00		Commande 20020088
1/05/2002	15220013		4.550,00		Commande 20020096

COMPTABILITÉ

Comptabilité Générale

Avec le module Comptabilité, CUBIC vous propose un outil d'assistance fiable qui vous aide à gérer votre administration de façon la plus efficace, vous fournissant les informations adéquates et ce, en vous faisant gagner du temps. Il vous permet ainsi d'améliorer le contrôle sur l'administration, d'accélérer votre prise de décision et de réduire vos coûts. Le module CUBIC pro Comptabilité est doté de fonctions puissantes permettant des manipulations comptables générales. Les données sont traitées directement après la saisie d'une écriture. De cette manière, vous disposez toujours des aperçus les plus récents. Les déclarations TVA peuvent être générées en un seul clic, tout comme les transactions communautaires pour la déclaration Intracom. Le passage d'une année à l'autre est extrêmement simple et il est possible d'encoder des données dans plusieurs exercices. Le module Comptabilité est totalement adapté pour être exploité conjointement aux autres produits de CUBIC. A l'intérieur de CUBIC pro Comptabilité, l'intégration s'effectue sans aucun problème. Vous pouvez ainsi associer vos manipulations à des départements, des employés et/ou des groupes de produits. Toutes les données peuvent par conséquent être évaluées sous différents points de vue.

Convivialité

Lorsque vous recourez à un système administratif informatisé, la saisie de transactions devient une tâche quotidienne. Avec CUBIC pro Comptabilité, tout cela devient d'une simplicité enfantine. En effet, vous pouvez par exemple composer votre écran de saisie vous-même ou adapter des données permanentes directement pendant l'encodage.

Un seul tableau de transactions

Lors de l'encodage de transactions, les données sont enregistrées dans un seul tableau de la base de données. Ce point présente divers avantages : les données restent toujours accessibles, ce qui simplifie la création d'aperçus historiques. En outre, l'utilisation d'un seul tableau de transactions assure l'homogénéité au sein de CUBIC pro Comptabilité. L'utilisateur dispose donc toujours des informations financières exactes, un point essentiel pour la prise de décisions adaptées en gestion.

Comptabilité

COMPTABILITÉ GÉNÉRALE

Numéro d'article P1000

- Encodage rapide et convivial des documents
- Information clients et fournisseurs étendue
- Documents non-centralisés directement visible dans les consultations
- Information à jour toujours disponible
- Historique des données toujours disponible
- Consultations et rapports étendus
- Zoom disponible dans toutes les consultations
- Dépôt des documents officiels
- Impression en chaîne
- Fonctionnalité de sauvegarde/rechargement intégrée
- Possibilités d'import/export
- Synchronisation entre dossiers

Informations de gestion

Un package financier moderne tel que CUBIC pro Comptabilité offre bien plus qu'un simple outil de traitement de vos écritures quotidiennes. Grâce au module Comptabilité, vous êtes en mesure de combiner les données de votre administration financière à des aperçus informatifs. A cet effet, CUBIC pro Comptabilité dispose par défaut d'un grand nombre d'aperçus, qui supportent le travail quotidien et vous aident à rédiger des rapports périodiques. Pour la réalisation des aperçus, il est souvent fait usage de MS Excel. Ce n'est pas pour rien qu'il s'agit du système d'information de management le plus utilisé au monde. De cette façon, les aperçus vous sont présentés clairement dans un système qui vous est familier et peut être traité et présenté comme vous le souhaitez.

Dans CUBIC pro Comptabilité, vous pouvez ajouter des fonctions au moyen de modules supplémentaires. Par conséquent, vous n'achetez que les outils dont vous souhaitez faire usage. Vous disposez de modules permettant :

- La gestion d'un enregistrement et d'une administration détaillés des actifs
- La gestion électronique des paiements totalement intégrée
- La saisie et le suivi de budgets détaillés
- L'ajout de données supplémentaires à vos transactions
- La gestion d'une comptabilité analytique

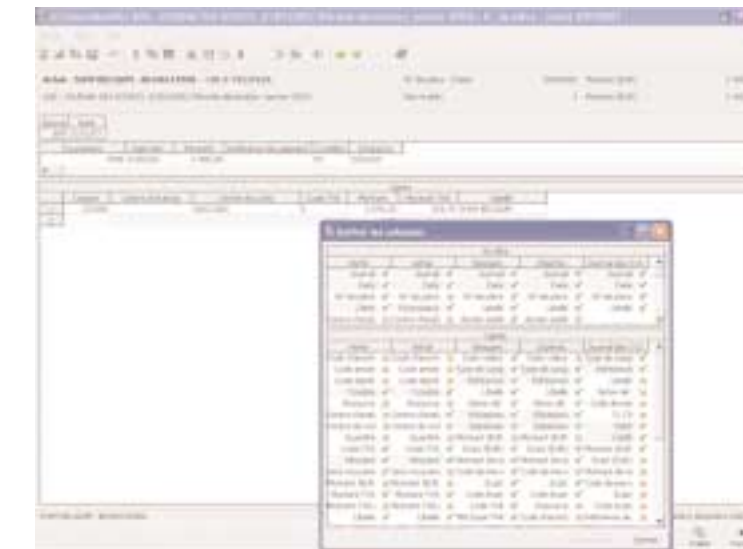

Comptabilité

BUDGET

Numéro d'article P1050

- Possibilité de budgetter chiffre d'affaires clients, fournisseur, grand-livre, articles ou coûts employees.
- Plusieurs scénarios de budget
- Saisie des budgets dans MS Excel
- Méthodes de répartition personnelles

Centre de coûts

Numéro d'article P1055

- Clé de répartition
- Informations détaillées
- Saisie rapide
- Puissantes fonctions de rapport

DEVICES ETRANGÈRES

Numéro d'article P1020

- Taux de change variables
- Réévaluation
- Ventilation du chiffre d'affaires par devise

Budget

L'outil par excellence pour comparer vos prévisions avec la réalité

Etablir un budget, c'est prévoir les coûts ou les recettes. Quid lorsque vos prévisions doivent être adaptées à la suite de circonstances particulières ? Il s'agit souvent de recommencer une procédure fastidieuse. Ou plutôt, il s'agissait, car avec le module Budget de CUBIC pro, vous pouvez, en toute simplicité, saisir, en marge du budget existant, une version modifiée de votre budget. Ce qui vous permet de comparer les montants réels avec plusieurs versions du budget.

Vous pouvez saisir vos budgets via un programme séparé ou en utilisant MS Excel. Vous pouvez ainsi créer vos propres modèles et réimporter le résultat dans CUBIC pro.

La budgétisation peut se faire au niveau du grand-livre, mais également à un niveau plus détaillé (article, client, fournisseur ou collaborateur par exemple). Avec Budget, vous êtes en mesure de comparer, rapidement et de façon conviviale, les montants réels avec vos budgets.

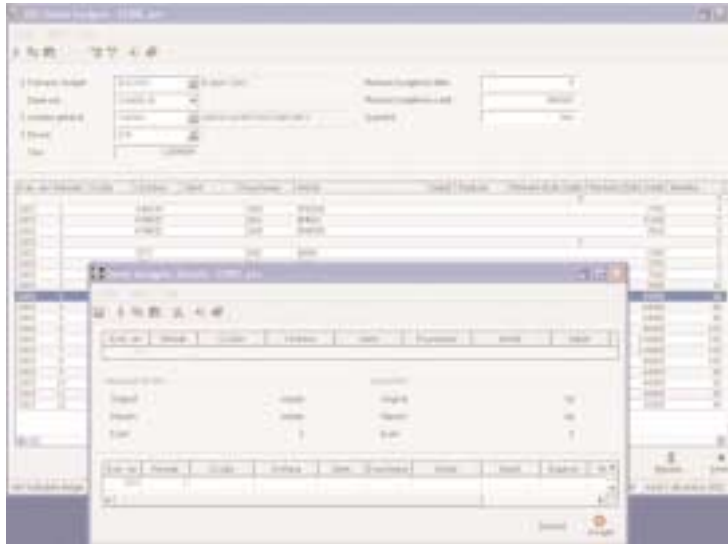

Centre de Coûts

Une administration peut en cacher une autre

Vous voulez analyser vos données par département ou utiliser une autre répartition ? Le module Centre de Coûts est la solution qu'il vous faut. Pour commencer, vous devez enregistrer tous vos départements comme centres de coûts. Après quoi, vous pourrez ventiler tous les montants imputés et voir le résultat par département.

Mais le module Centre de Coûts de CUBIC pro peut aussi ventiler lui-même les coûts, ce qui vous évite d'avoir à saisir manuellement les écritures.

Vous déterminez vous-même pour chaque compte du grand-livre à quels centres de coûts les frais peuvent être imputés. Vous facilitez ainsi la saisie des écritures et évitez les erreurs.

Outre les centres de coûts, vous pouvez également utiliser des centres de profit et affiner ainsi votre analyse.

Devises Etrangères

Fini les conversions manuelles

Lorsque vous faites des affaires avec des entreprises étrangères, vous recevez ou envoyez probablement régulièrement des factures dans une autre monnaie que l'euro. Le module Devises Etrangères de CUBIC pro effectue pour vous la conversion des montants en devises vers l'euro et les autres devises. C'est vous qui déterminez si vous souhaitez travailler avec un taux de change fixe ou avec un taux de change variable. Pour chaque client et pour chaque fournisseur, vous pouvez également indiquer la devise dans laquelle les factures doivent être libellées. Tant les montants en devises que les montants convertis sont enregistrés dans l'historique.

Ce qui vous permet par exemple de présenter votre bilan dans une autre devise. Enfin, le module Devises Etrangères permet de revaloriser ultérieurement les postes du bilan en devises.

Excel Add-In

Saviez-vous que 98% des rapports financiers sont générés à partir de feuilles de calcul MS Excel ? Rien d'étrange, direz-vous. Les chiffres se prêtent en effet parfaitement au traitement sous forme de présentation chiffrée ou graphique. Autre avantage : la possibilité d'envoyer les rapports sous forme électronique. Il est donc logique que CUBIC pro propose une multitude de rapports standard directement en format Excel. Avec Excel Add-In, CUBIC pro franchit encore un pas supplémentaire. Excel Add-In ajoute un plus à votre programme MS Excel en vous permettant d'établir directement un lien entre vos rapports MS Excel et les données contenues dans la base de données CUBIC pro. Maintenant que CUBIC pro enregistre toutes les transactions dans une seule table, l'Excel Add-In est un instrument particulièrement puissant permettant de générer des rapports et des feuilles d'analyse, qu'ils soient simples ou très complexes.

Une multitude de rapports standard disponibles

Même si vous démarrez Excel Add-In à partir de MS Excel, il reste totalement intégré aux autres produits de la gamme CUBIC pro. La recherche du dossier, la protection des données et les fenêtres utilisées pour la recherche notamment de comptes, d'articles ou de clients fonctionne exactement comme dans CUBIC pro. Excel Add-In comprend par défaut divers rapports que vous pouvez générer directement à partir de MS Excel : bilan et compte de résultat, balance âgée, statistiques de vente, budgets, rapports sur les heures prestées et bien d'autres encore. Vous pouvez personnaliser ces rapports et leur donner le style de votre entreprise, ajouter des colonnes ou encore insérer des calculs supplémentaires. Vous pouvez sauvegarder le rapport ainsi modifié sur votre ordinateur de manière à pouvoir le réutiliser ultérieurement. Il vous suffira alors de l'ouvrir dans MS Excel et de l'actualiser. Fini de devoir exporter et importer les données ou encore de devoir utiliser des macros complexes !

Des rapports à établir soi-même pour les férus de MS Excel

Outre les rapports standard, Excel Add-In propose près de cinquante fonctions CUBIC spécifiques que vous pouvez utiliser pour créer de toutes pièces vos propres rapports. Les fonctions puisent une information précise dans la base de données CUBIC pro, comme par exemple l'adresse et le numéro de télépho-

ne d'un client, le solde périodique d'un compte ou encore le nombre d'heures consacrées par un collaborateur à un projet donné. En combinant ces fonctions, vous êtes en mesure d'utiliser directement dans MS Excel toutes les informations contenues dans la base de données pour créer les rapports les plus puissants. Ces fonctions établissent également un lien dynamique vers la base de données. Cela signifie que vous pouvez également sauvegarder ces rapports et les mettre à jour ultérieurement d'après les données les plus récentes de votre administration.

MS Excel et CUBIC pro: une interaction complète

Avec CUBIC pro, il est possible de puiser des informations dans la base de données CUBIC. Mais vous pouvez aussi transférer des données de MS Excel vers CUBIC pro pour une série d'applications spécifiques. Cette interaction vous permet notamment d'établir un budget dans MS Excel et de traiter ensuite ces données dans CUBIC pro.

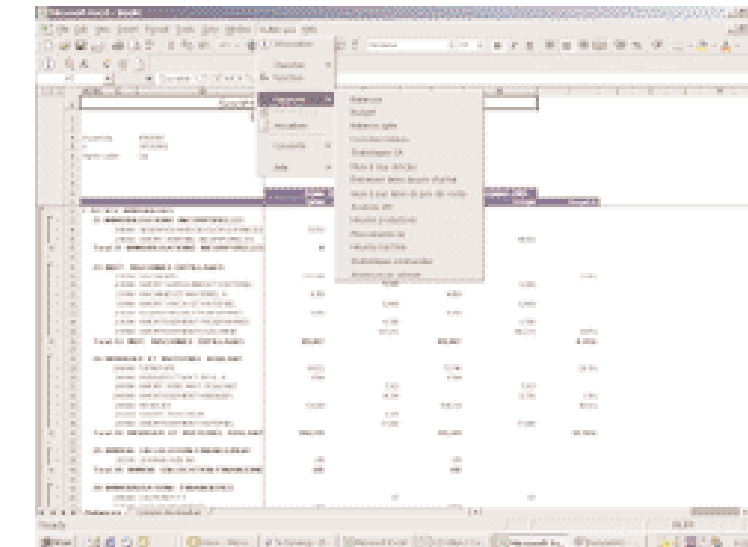

Comptabilité

EXCEL ADD- IN

Numéro d'article P0165

- Outil d'édition de rapports le plus utilisé
- Liaison MS Excel CUBIC pro
- Possibilité de créer ses propres rapports
- Rapports toujours actualisés
- Rapports e-mails
- Extension des rapports personnalisés

Banque

1 Ici vous pouvez choisir de montrer par exemple seulement les postes appurés.

2 Les postes du relevé de banque apparaissent ici

3 Informations sur les paiements et les réceptions. Les champs reconnus sont indiqués automatiquement.

4 Un aperçu de tous les postes clients ou fournisseurs concernés permettant de retrouver manuellement le poste manquant.

5 Si une différence apparaît au niveau du paiement, elle peut être compensée par le biais de la touche 'Editer'.

LES LIAISONS BANCAIRES: 80% PLUS EFFICACE

The screenshot shows the 'Lettrage' software interface. At the top, there are menu options: 'Fichier', 'Editer', 'Aide'. Below the menu, there are checkboxes for 'Général', 'Apuré', and 'Non apuré'. The main area displays a table of bank transactions with columns: 'Date relevé', 'N° relevé', 'Ligne', 'Phase', 'Libellé', 'Devise', 'Entrée', 'Sortie', 'Compte', 'Appellation', and 'Banques'. The table contains several rows of data, including transactions from 'GIEP'S HERMAN', 'TRANSPORTS MICHOT SPRL', 'PVE SA', 'GE3PAC', 'CREATE SA', 'INTERCARE NV', 'ALARPE SERVICE SA', 'ASC', 'M/SA ELECTRADEL', 'AGRITEX B-CO-NV', 'BEVA-DEVELOERINGEN BULCKE', and 'S/NDI-RECHTELIFC-SERV-S'. Below the table, there is a section for 'Mededeling: FAC 15201730 15201734 CLIENT' and 'N° compte bancaire: 001224810411'. To the right, there are fields for 'Client', 'Adresse', and 'Localité'. At the bottom, there is a table with columns: 'Phase', 'Mode de paiement', 'Notre n°', 'votre référence', 'Libellé', 'Devise', 'Entrée', 'Sortie', and 'Compte'. This table shows two rows of payment data. At the bottom right, there are buttons for 'Editer' and 'Fenêtrage'. The taskbar at the bottom shows the Windows taskbar with the 'Lettrage' application open.

TRAITEMENT AUTOMATIQUE DES RELEVÉS

Actuellement, vous payez vos fournisseurs quand bon vous semble? Et vous devez effectuer un tas d'opérations avant qu'un seul poste soit payé? pas de doute, vous ne connaissez pas encore le système de gestion des paiements de CUBIC pro.

Vos paiements sous contrôle

Vous pouvez choisir la méthode qui vous convient le mieux et déterminer vous-même sur quelle base les paiements seront effectués. Soit vous imprimez d'abord une liste de propositions de paiement et vous payez poste par poste. Soit vous effectuez le paiement directement à partir de la liste des soldes ouverts ou de l'historique fournisseur. Dans ce dernier cas, vous pouvez consulter directement toutes les informations nécessaires. Vous pouvez vérifier si les marchandises reprises sur une facture ont bien été livrées et/ou si les quantités et les montants correspondent à la commande passée. Vous voulez payer une facture ultérieurement? Qu'à cela ne tienne! Il vous suffit dans ce cas d'entrer une nouvelle date de paiement ou de bloquer la facture. En liant le mode de paiement au fournisseur, vous évitez que des factures payées au moyen d'une carte de crédit ou encaissées soient payées deux fois. Tout cela à partir d'un seul et même écran, y compris le paiement.

Un seul click suffit pour payer et vos fournisseurs et vos employés et même enregistrer les paiements de vos clients et apurer ainsi leur solde.

Jusqu'à 80% de gain de temps grâce au traitement automatique des relevés

La saisie des relevés de banque constitue, dans bon nombre d'administrations le travail le plus fastidieux. Avec le module Banque, vous pouvez gagner jusqu'à 80% de temps en optant pour le traitement électronique des relevés de banque. Après avoir lu un relevé de banque, le programme recherche les postes correspondant aux montants. Et ce n'est pas tout! Le programme est en effet 'autodidacte'. En d'autres termes, cela signifie qu'il sauvegarde un maximum d'informations sur les clients, de manière à pouvoir retrouver automatiquement les impayés lors du paiement suivant. Votre relevé de banque est ensuite sauvegardé dans CUBIC pro pour que vous puissiez, à tout moment, le retrouver. Vous pouvez ainsi vérifier rapidement si un paiement a déjà été reçu ou encore reproduire vos relevés de banque sous le format utilisé par les banques.

Pour tout ce qui doit être payé ou reçu

Les fonctionnalités de Banque ne se limitent pas aux paiements et au traitement des relevés de banque. Avec ce module, vous pouvez également enregistrer et suivre de près tout ce qui influence le cash flow et les flux de paiement. Vous pouvez par exemple enregistrer la (les) caisse(s) de votre entreprise et imprimer directement des bons pour les montants reçus ou pour les acomptes. Vous pouvez aussi enregistrer les chèques émis ou reçus ou encore les paiements effectués par téléphone ou manuellement pour qu'ils puissent être traités par le programme.



Banque

FORMAT BELGE

Numéro d'article P1030

- Gain de temps grâce à la reconnaissance automatique
- Conservation des relevés journaliers électroniques
- Statistiques
- Analyse des modalités de paiement
- Paiement à partir de la fiche fournisseur
- Tenue de la caisse de département

FORMAT ETRANGER

Numéro d'article P1033

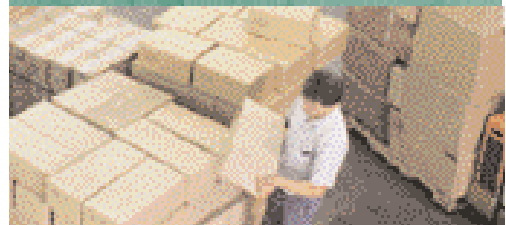

Immobilisations

1 L'onglet 'mouvements' présente toujours les écritures qui ont été passées pour chaque actif immobilisé.

2 Lorsque le statut devient 'Vendu', CUBIC pro génère automatiquement les postes adéquats.

3 Les informations relatives aux actifs immobilisés peuvent être liées depuis le livre des achats.

4 Les amortissements mensuels peuvent être calculés à l'aide d'une simple touche.

5 Le mode d'acquisition de l'actif est également indiqué.

6 Vous pouvez consulter sur cet écran l'historique des comptes.

POUR UNE GESTION SIMPLE DE VOS ACTIFS

IMMOBILISATIONS

Vous aussi, vous consacrez inutilement beaucoup de temps à l'enregistrement des biens immobilisés ? Cette tâche s'effectue souvent dans divers systèmes. La plupart des logiciels de gestion des immobilisations n'apportent qu'une solution partielle à ce problème, car ils se limitent dans la pratique à générer les écritures d'amortissement.

Vos investissements correctement enregistrés

Le module Immobilisations de CUBIC pro enregistre les données relatives à un bien à un seul endroit. L'intégration aux autres processus d'entreprise n'a jamais été aussi complète. Les biens immobilisés se retrouvent dans la gestion des articles, dans le processus d'achat, dans les réception, dans la gestion des projets, dans la gestion du personnel, dans la facturation et bien entendu dans la comptabilité. Ainsi, toutes les informations utiles relatives à un bien immobilisé peuvent être saisies dès la saisie de la facture d'achat. Si vous le souhaitez, vous pouvez directement lier un collaborateur et, d'une pierre deux coups, enregistrer l'immobilisation en question dans les données du collaborateur. Vous pouvez également transférer une immobilisation d'un collaborateur à un autre. Vous savez ainsi à tout moment qui est responsable d'un bien immobilisé.

Choisissez votre méthode d'amortissement

L'enregistrement des amortissements et de la valeur comptable est totalement intégré à la comptabilité. Cela signifie que plus aucun enregistrement n'a lieu en dehors de votre comptabilité.

1 Liste des immobilisations

- A Liste des immobilisations
- B Liste des immobilisations
- C Historique
- D Sélection et Recherche
- E Soldes
- F Méthodes amort
- G Groupes d'immobilisations
- H Articles

La correspondance est par conséquent garantie par définition. Vous avez le choix entre l'amortissement d'économie d'entreprise et l'amortissement fiscal. Enfin, Immobilisations reconnaît dix méthodes d'amortissement, dont l'amortissement linéaire, l'amortissement dégressif et l'amortissement manuel.

Traitement automatique des amortissements

Il vous suffit d'appuyer sur un seul bouton pour calculer le budget pour la durée totale d'amortissement. Vous suivez ainsi l'évolution de la valeur comptable au cours des différentes périodes budgétées. Pour l'encodage d'un amortissement périodique, une seule opération suffit : le traitement. Le programme impute automatiquement les montants corrects sur les comptes appropriés du grand-livre. Le module Immobilisation vous évite de devoir recommencer plusieurs fois le même travail.

Fin de rechercher les informations !

A partir de la fiche d'un bien, vous pouvez directement consulter toutes les informations relatives à ce bien, qu'il s'agisse de la facture d'achat, du fournisseur, du collaborateur responsable, des amortissements ou d'une écriture de correction. Il vous est également possible de lier des données supplémentaires à la fiche d'un immobilisé, comme des documents, des illustrations ou des factures. A partir de divers endroits, vous pouvez effectuer un zoom avant sur la fiche d'un bien. Vous pouvez ainsi vérifier directement l'évolution d'une valeur comptable ou la composition du solde d'un compte d'immobilisation. Immobilisations stockant toutes les informations à un seul endroit et étant totalement intégré aux autres processus d'entreprise, vous êtes en mesure de gérer vos biens avec plus d'efficacité que jamais.

Immobilisations

IMMOBILISATIONS

Numéro d'article P1011

- Entièrement intégré à d'autres modules
- Rassemblement de toutes les données
- Historique complet sur chaque fiche d'un immobilisé
- Actifs par collaborateur
- Dix méthodes d'amortissement
- Amortissements économiques et fiscaux

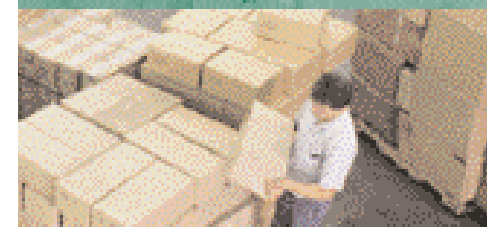

Gestion Commerciale

1 Indication du type de factures afin de pouvoir faire une sélection par la suite.

2 L'adresse de livraison peut différer de l'adresse de facturation et de commande. Vous pouvez choisir l'adresse de livraison appropriée.

3 Les données complémentaires comme celles relatives aux paiements et l'ordre peuvent être déterminées à l'aide de la touche 'Conditions'.

4 La liste de prix déterminée est présentée pour être appliquée dans les lignes de facturation.

5 La barre de solde de l'écran de saisie contient des informations complémentaires.

067 Historique de facturation - CUBIC pro

Notre n°f. 70030001 **Facture de vente** 1

Commandé par 1000 Livraison/Attention de 1000 Facturé à 1000

DOMO FARMFRITES (Client, Actif) De heer Roger De Vlaeminck. Kaubenstraat 14 0560 WEVELGEM

DOMO FARMFRITES De heer Roger De Vlaeminck. Kaubenstraat 14 0560 WEVELGEM

DOMO FARMFRITES (Client, Actif) De heer Roger De Vlaeminck. Kaubenstraat 14 0560 WEVELGEM

N° ord 1 Date facturation 01/01/2003 Conditions

Votre référence 200300001 Resource DEMO Liste de prix: Client

Libellé Race en City Bikes Mode de livraison 1 Liste de prix: Client facturation

	Article	Libellé	Long description	Liste de prix	Quantité	Unité	Date de livr	Prix de vent	% rec
1	EMH005	Fiets Carbon Eddy Merckx		CYCLING TEAM	2	stuk	01/01/2003	3040,000	
2	EMH050	Fiets Leader Eddy Merckx		CYCLING TEAM	2	stuk	01/01/2003	1520,000	
3	EMH000	Fiets Flyer Eddy Merckx		CYCLING TEAM	2	stuk	01/01/2003	720,000	
4	EMD000	Fiets Trekking Eddy Merckx		CYCLING TEAM	2	stuk	01/01/2003	760,000	
5	BHW01	Bionega MW01 Extravaganza		SALESPRICE	1	stuk	01/01/2003	5500,000	

Net 4

Brut: 17580,00
Remise: 912,00 (-)
Net: 16668,00

5

Net 16668,00 EUR
Taxes 3500,28 EUR
Total 20168,28 EUR

Code Confirmer Livrer Imprimer
Omettre Omettre Omettre Omettre Oui Oui 20/01/02

Grouper Fermer

Facturation

Le processus de facturation ne vous permet pas de réaliser des bénéfices. En revanche, il peut engendrer des frais inutiles. Il est donc important que le logiciel que vous utilisez s'intègre parfaitement à la taille et à la structure de votre processus de facturation. Ce logiciel doit être rapide et flexible pour certaines opérations et doit être strict et contrôlable dans les environnements où défilent des centaines de factures par heure ou par jour.

Par la richesse et la puissance de ses fonctions et par sa convivialité, Facturation se positionne comme le logiciel qui convient à tout type d'entreprise.

Réduisez le nombre d'erreurs d'encodage

La saisie d'une facture doit être rapide et conviviale. Pour y parvenir, les concepteurs du programme ont veillé à ce qu'aucune interruption ne vienne ralentir le processus de saisie. Dans un seul écran, toutes les données de facturation peuvent être saisies l'une à la suite des autres, du mode de paiement à la référence. Une grande partie de ces données sont complétées automatiquement, étant donné qu'elles ont déjà été enregistrées au niveau de la fiche du client ou de l'article. Les données que vous devez vous-même saisir sont donc réduites au minimum. Vous pouvez créer directement les nouvelles données et modifier les données existantes. Vous n'êtes donc pas obligé de quitter l'écran de saisie à cause de données clients ou articles manquantes. Le processus de facturation ne se limite pas à la saisie des factures, l'écran de saisie comprend une fonction d'impression.

La solution quelle que soit votre entreprise

Les plus petites entreprises accordent une importance particulière à la rapidité de la saisie d'une seule facture, à la possibilité de l'imprimer directement et à la capacité à traiter l'écriture correspondante en comptabilité. Il va de soi que Facturation convient également parfaitement pour les plus grandes entreprises, où le traitement à grande échelle des factures joue un rôle primordial. Le logiciel Facturation est la solution par excellence : il est en effet capable de traiter des milliers de factures par heure.

Gestion Commerciale

FACTURATION

Numéro d'article P1104

- Saisie simple et rapide
- Journalisation automatique
- Accès rapide aux statistiques du chiffre d'affaires
- Diverses possibilités de filtre
- Aperçus graphiques clairs

A chaque facture ses conséquences

On peut distinguer les factures selon leur fonction et les conséquences qu'elles entraînent. Pour pouvoir effectuer cette distinction au niveau de la gestion, Facturation distingue différents types de factures. Si vous travaillez avec des ventes par caisse, vous pouvez, en saisissant des factures directes, générer l'écriture dans le journal de caisse directement à partir de Facturation. En procédant ainsi, vous gagnez le temps que vous devriez autrement consacrer ultérieurement à la saisie manuelle.

Apprenez à gérer le processus de facturation

Outre la saisie rapide et simple des factures, Facturation permet d'avoir une vue d'ensemble de l'état journalier de la facturation. Quelles commandes clients ont déjà été facturées ? Lesquelles doivent encore l'être ? Vous trouverez rapidement la réponse à ces questions dans les différents rapports que vous pouvez générer dans Facturation.

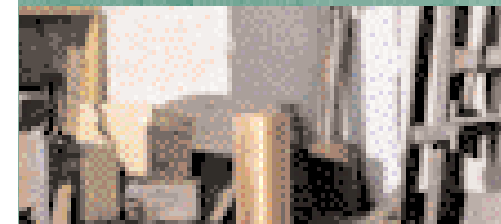
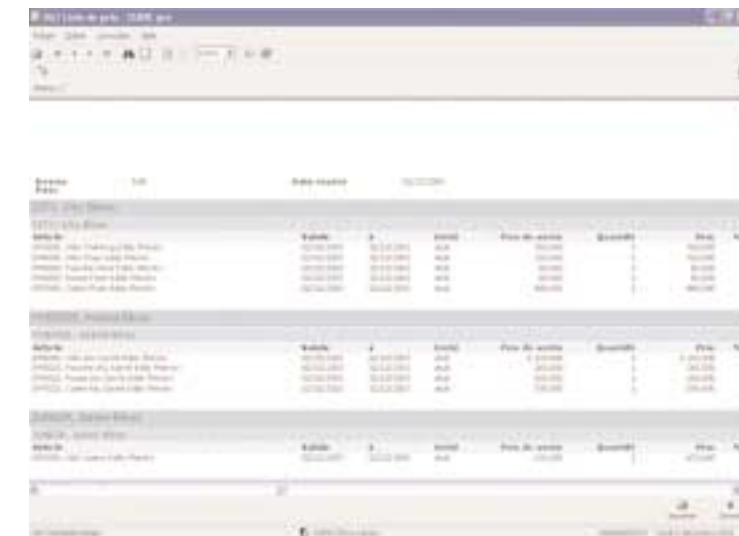

Gestion Commerciale

Politique de prix

- Possibilité d'octroyer différentes remises
- Diverses conditions possible
- Modification des accords dans MS Excel

Gestion des Ventes

Numéro d'article P1204

- Maîtrise du processus de commande
- Contrôle de la limite de crédit
- Création automatique des lignes de facture

Des utilitaires pratiques

Des duplicata de toutes les factures saisies sont conservés par défaut. Vous n'aurez donc aucun mal à imprimer à nouveau une facture si un client vous le demande. Vous pouvez également utiliser l'historique des factures pour générer rapidement et sans faute des avoirs. Qui plus est, chaque facture dispose de son propre « moniteur » pour vérifier si toutes les opérations relatives à cette facture, comme la livraison ou le paiement, ont bien été effectuées.

Un composant intégré dans CUBIC pro

Les factures trouvent leur origine dans les bons de commande et ont un impact financier. C'est la raison pour laquelle la version Facturation de CUBIC pro est intégrée à la gestion des commandes et à la comptabilité. Cette intégration se traduit par une gestion plus efficace et une saisie unique des données.

Politique de prix

Le département des ventes peut pratiquer des prix différents afin de toucher les différents groupes cibles. Un prix peut donc varier par client et par article. Il va de soi qu'un accord de prix passé avec un client doit pouvoir être respecté. Les listes de prix peuvent se rapporter à plusieurs éléments de vente. Des prix différents peuvent être appliqués à un produit ou un groupe de produits spécifiques, mais aussi pour une période ou un pays.

Gestion des Ventes

Dans une organisation logistique, le processus de planning commence souvent dès la saisie des commandes clients. L'administration des stocks doit mettre la disponibilité des articles en adéquation avec la demande. La facturation se fera en fonction des marchandises livrées et des données contenues dans les commandes clients. Dans CUBIC pro, tous les éléments cités du processus logistique sont intégrés, de sorte qu'ils interagissent de manière optimale. Le grand avantage de cette interaction est que vos données n'ont besoin d'être saisies qu'une seule fois.

Une collaboration efficace par la centralisation de l'article

L'article occupe une place centrale au sein de chaque organisation logistique. Des informations uniques, relatives aux aspects de vente, aux caractéristiques et à la structure du produit, doivent exister pour chaque article. Les informations liées à un article déterminent la manière de traiter cet article dans le processus logistique. Des données complètes et une gestion centralisée de celles-ci permettent d'accélérer le processus de commande. CUBIC pro permet d'enregistrer, pour un article, des informations telles qu'un libellé détaillé pour un groupe cible donné et son illustration.

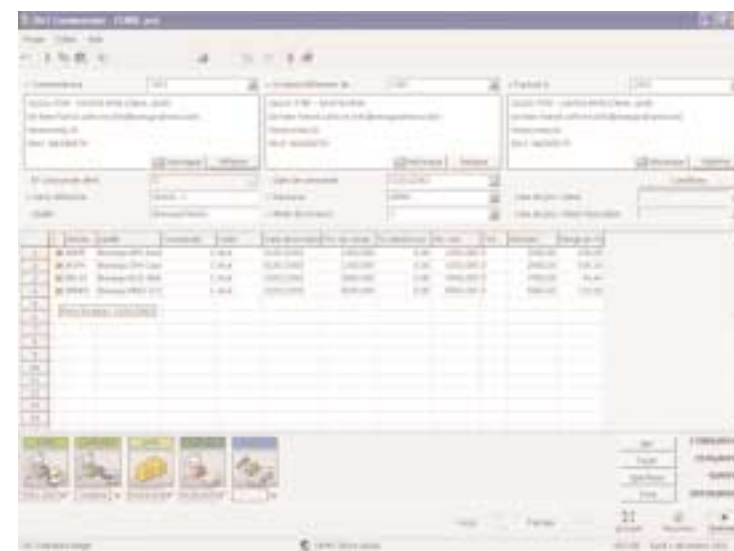

Saisie de la commande en deux fois moins de temps

Le processus de saisie des commandes et la rapidité de celui-ci dépendent du caractère complet ou non des données. Dans Gestion des Ventes, vous disposez d'un écran de saisie clair et complet qui reprend toutes les données nécessaires à la commande. Il vous suffit de saisir quelques données et la commande se complète en fonction des données de base disponibles. En plus des articles, vous pouvez également saisir des lignes d'articles et des lignes de texte. La saisie terminée, la confirmation de la commande peut être imprimée. Les données reprises sur le bon de commande constituent la base pour la livraison.

Information et rapport

Quel a été l'article le plus vendu ? Quelle a été la commande la plus élevée ? Quel chiffre d'affaires ce client a-t-il généré au cours de la période écoulée ? Quel employé a décroché cette commande ? Vous trouverez la réponse à ces questions et à bien d'autres encore dans Gestion des Ventes. Dans la version standard du module Vente, vous trouvez toute une série de rapports reprenant ces informations.

Les listes de prix doivent pouvoir être soumises à des modifications. C'est pour cette raison que la mise à jour dans CUBIC pro s'effectue directement dans MS Excel. En modifiant les listes de prix dans MS Excel, vous pouvez également analyser les répercussions d'une modification sur votre marge bénéficiaire. En outre, MS Excel vous donne la possibilité d'envoyer des feuilles de calcul par courrier électronique, ce qui vous permettra d'envoyer directement la nouvelle liste de prix à votre client ou à votre fournisseur.

Gestion de Stock

Des achats basés sur les commandes clients, un minimum de stock ou une disponibilité directe ? Les avis sont partagés et les situations sont différentes. Le choix ne peut en aucun cas être limité par votre gestion de stock. Gestion de Stock est un outil professionnel d'optimisation des achats, des stocks et des mouvements de marchandises, et ce en toutes circonstances. Nous sommes conscients qu'une entreprise logistique efficace est basée sur des stocks fiables et sur un aperçu direct des commandes clients et fournisseurs. La fiabilité ne peut être atteinte que si le système suit parfaitement les flux physiques et que si tous les processus en matière de flux d'informations sont intégrés. Toutefois, les fonctions de contrôle des mouvements de marchandises, comme la réception de marchandises, la distribution et les inventaires, sont strictement séparées les unes des autres. Naturellement, Gestion de Stock fournit toutes les informations nécessaires à la gestion des processus journaliers et au contrôle du planning à long terme. Gestion de Stock vous fait gagner de l'argent et du temps, vous épargne des soucis et contribue à développer l'image de marque de votre entreprise : celle d'une entreprise efficace et orientée clients.

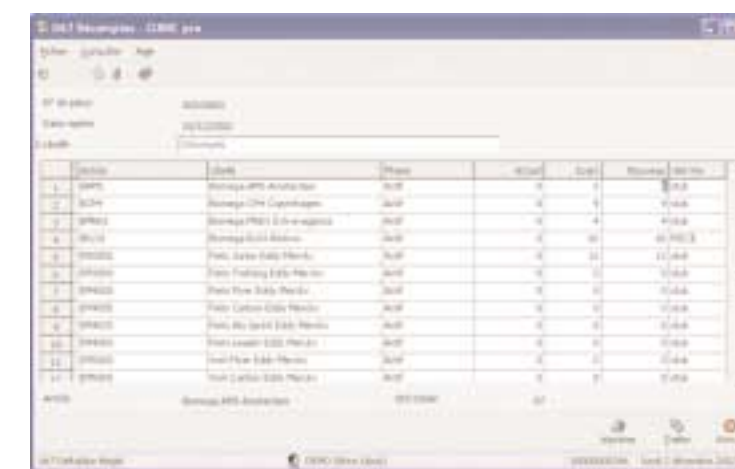

Gestion Commerciale

GESTION DE STOCK

Numéro d'article P1304

- Enregistrement des réceptions et sorties de marchandises
- Gestion étendue des articles
- Différentes méthodes de valorisation du stock
- Formule de conseil de commande
- Planning

Gestion Commerciale

- 1 Une des fonctions d'Articles Composés consiste à calculer le prix de revient sur base des pièces détachées. Une simple comparaison du montant obtenu au prix de vente donne la valeur ajoutée.
- 2 Dans le fiche d'entretien de l'article, vous pouvez définir la structure de produit d'un article composé en toute simplicité.
- 3 Définition des quantités de composants nécessaires du produit composé.
- 4 Vous pouvez définir pour chaque pièce une condition à sa composition.

067 Gestion article - CUBIC pro

Fichier Éditer Actions Aide

Code article: EPM000 Phase: Actif

Libellé: Vélo Flyer Eddy Merckx

Code recherche: EPM000

Base Fournisseurs Achat Stock Vente Série / Lot **Structure** Analyse Extra Log

Prix de vente: 900,000 EUR / stuk

Prix de revient: 350,000 EUR / stuk

Marge: 157,14 %

Prix de revient calculé: 350,000 EUR / stuk

Marge: 157,14 %

Ecart: 0,000 EUR / stuk

Ecart: 0,00 %

Structure:

Condition	Article	Libellé	Quantité	Unité	Prix de revient	Charges	Ov.
Toujours	EPM000	Fourche Flyer Eddy Merckx	1,000	stuk	50,000	50,00	EUR
Toujours	EPM000	Roues Flyer Eddy Merckx	2,000	stuk	50,000	100,00	EUR
Toujours	EPM7000	Cadre Flyer Eddy Merckx	1,000	stuk	200,000	200,00	EUR

Utilisation:

Article composé	Libellé	Quantité	Unité
-----------------	---------	----------	-------

MFP Commandes Commandes Historique Sauvegarder Nouveau Fermer

067 Deltabike Belge DEMO (Brico Libois) 000000004190 lundi 2 décembre 2002

Articles Composés

Une production simple gérée en un tour de main

Dans un processus de vente, on parle de produits finis. Ces produits se composent souvent d'éléments séparés qui sont assemblés par l'entreprise, créant ainsi de la valeur ajoutée. Pour le traitement logistique de la commande, il est nécessaire de connaître la composition des produits et, dans CUBIC pro, vous pouvez aisément définir leur structure. Ceci offre l'avantage de pouvoir aborder la vente en termes de produits finis tout en maintenant un traitement logistique par composant. En définissant la composition d'un produit, vous pouvez aussi calculer le prix de revient et la valeur ajoutée. Dans CUBIC pro, le travail avec des produits composés est simplifié grâce à la fonction qui permet d'adapter rapidement les structures avec les pièces de rechange. Articles Composés accepte également les compositions conditionnelles : vous pouvez par exemple indiquer par composant si la relation est obligatoire, optionnelle ou unique pour chaque commande. Ainsi, le coordinateur de la production chargé de l'assemblage ou de la livraison est toujours correctement informé.

Décomposition d'un ordre d'achat

Extrait correctement votre article composé

Associé à Articles Composés, ce module vous offre la possibilité, par le biais d'une liste d'explosion, de disposer d'un aperçu de la composition du produit fini. Outre l'indication du type de produit fini, vous trouvez aussi les pièces détachées requises à sa fabrication. De même, les quantités nécessaires ainsi que le niveau de production sont également repris dans la composition. Un article composé peut au maximum se composer de neuf niveaux de production. Vous pouvez également placer la composition d'un produit fini sur les listes de colisage des commandes.

Gestion des Magasins

Des stocks fiables grâce à une gestion contrôlable des dépôts

CUBIC pro a été conçu pour mieux contrôler les entrées et les sorties de marchandises dans chaque dépôt. Le contrôle d'un dépôt est attribué à des responsables désignés à qui l'on a accordé des droits. Ces personnes effectuent un contrôle physique mais aussi informatique des mouvements de stock. Les marchandises à livrer et à recevoir sont présentées sous forme de divers aperçus qui aident le magasinier à planifier sa journée. L'enlèvement et le stockage des articles peuvent s'effectuer à l'aide d'une gestion des emplacements. La réception des marchandises peut être enregistrée au niveau comptable sur base de la commande fournisseur passée ; cette utilisation directe des données de la commande permet d'éviter les erreurs et la double saisie. Les fonctions pratiques d'inventaire des stocks et de transfert entre deux dépôts contribuent également à un enregistrement des stocks d'une fiabilité absolue.

Série/Lot

Comment garder une trace de vos articles

Du point de vue du contrôle de la quantité, il est important de garder une trace des articles. Dans l'optique d'une gestion correcte des articles ou des groupes d'articles, CUBIC pro vous permet d'attribuer des numéros de série ou de lot. Ces numéros uniques vous permettent de garder une trace des différents articles tant au niveau logistique qu'au niveau global de CUBIC pro, et ce jusqu'au grand-livre. Le contrôle de l'enregistrement correct des numéros est déterminé par la caractéristique d'un article. La caractéristique 'série/lot' impose l'attribution d'un numéro unique à la livraison ou à la réception. Cette fonctionnalité garantit un enregistrement correct. CUBIC pro dispose d'une fonction qui génère automatiquement des numéros de série et est donc adapté au traitement de plus grandes quantités. Une fois le numéro attribué, la traçabilité des articles uniques devient facile, ce qui constitue un réel avantage. Dans CUBIC pro, les différents aperçus retracent le cheminement complet d'un article : son origine et son emplacement actuel peuvent être trouvés directement.

Gestion Commerciale

ARTICLES COMPOSÉS

Numéro d'article P1332

- Spécifications de produits flexibles
- Mouvements de stock automatiques
- Orderexplosie:
 - Explosion des articles composés
 - Le stock est géré sur base des composants

GESTION DES MAGASINS

Numéro d'article P1311

- Emplacements des magasins
- Flux de marchandises par magasin
- Responsable par magasin

Série/Lot

Numéro d'article P1325

- Génération automatique des numéros de série
- Suivi des numéros de série et de lot
- Journal de bord des mouvements des articles de lot et de série

Gestion Commerciale

- 1 Le statut d'un article peut varier, c'est pourquoi le module comprend un champ statut distinct.
- 2 Une illustration de l'article peut être liée.
- 3 Les caractéristiques d'un article sont définies à l'aide des propriétés de l'article.
- 4 S'il s'agit d'un article textuel comme une garantie, vous pouvez le définir via le champ de texte.
- 5 A partir de la fiche d'entretien, il est également possible de consulter les transactions relatives à l'article.

Gestion des Achats

L'achat fait partie du processus?

Pour un acheteur, le prix, la qualité et le délai de livraison sont des éléments importants. Des données correctes doivent être mises à disposition de votre acheteur pour qu'il puisse acheter de façon optimale, et permettre ainsi à votre entreprise de respecter les engagements pris avec les clients. CUBIC pro fournit à l'acheteur toutes les informations dont il a besoin. Au départ des données d'un article, l'acheteur accède directement aux données de stock, au niveau de commande et aux fournisseurs potentiels ainsi qu'aux conditions qui y sont liées, telles que le minimum à commander, les prix et délais de livraison. Bien entendu, l'historique des achats est également conservé par article, ce qui permet d'apprécier la qualité des fournisseurs, par exemple en matière de respect de délais de livraison. Les listes de prix et les délais de livraison fixés dans CUBIC pro contribuent au caractère fondé et réfléchi de la décision d'achat. Votre acheteur, parce qu'il dispose d'informations fournies par le reste de l'organisation, devient, avec CUBIC pro, un partenaire de l'équipe.

De la commande au paiement

A la réception des marchandises commandées, il vous est possible d'indiquer lors de l'enregistrement de la réception de quelle commande il s'agit. Il est donc possible de reprendre automatiquement les données de la commande, ce qui accélère le processus de prise en charge des marchandises et prévient des erreurs. Lors de la saisie de la facture d'achat, le système donne à la comptabilité toutes les données de la commande. Ainsi, un contrôle direct de ce qui a été commandé et facturé est effectué. Des données de la commande peuvent être reprises pour l'enregistrement de la facture. Lors de la facturation, il est également possible de mentionner si la livraison a été effectuée.

Gestion Commerciale

ACHAT

Numéro d'article P1305

- Génération des commandes fournisseurs directement à partir d'Achats
- Liaison des commandes clients et des commandes fournisseurs
- Clôture automatique des commandes clients

Comment acheter sur mesure

Sur la base des données de la gestion des commandes clients, votre acheteur peut déterminer comment acheter. Lors de commandes spéciales, des éléments tels que des conventions et dates de livraison peuvent être déterminants dans le choix du mode d'achat. Dès la saisie d'une commande client, un contrôle est effectué afin de vérifier l'existence d'un stock suffisant que pour pouvoir livrer les articles. En cas d'insuffisance, les réceptions futures prévues apparaissent directement, ce qui permet de communiquer une nouvelle date de livraison au client. Des achats basés sur des commandes spécifiques clients peuvent être effectués. Vous pouvez ainsi toujours respecter les accords passés avec vos clients. De plus, l'acheteur est assisté dans la préparation de ses commandes par des propositions de commande. Ces propositions sont créées sur la base de critères prédéterminés, ce qui allège le travail de l'acheteur.



CRM

- 1 À partir de l'offre, vous pouvez consulter l'historique complet de la relation
- 2 Vous pouvez associer l'offre à une ressource
- 3 Les listes de prix prédéfinies sont modifiables dans les lignes de l'offre
- 4 Dans la partie des soldes, des informations complémentaires sont affichées
- 5 Le statut du document peut être suivi de manière précise durant son parcours

DE L'OFFRE À LA COMPTABILISATION EN UN SEUL FLUX

067 Devis - CUBIC pro

Commandé par: 1002 Livraison/Attention de: 1002

ABBAS BVBA (Client, Passif)
De heer Filip Lagaest (filip.lagaest@hotmail.be)
Hoochtsesteenweg 25
1820 STEENOKKERZEEL

ABBAS BVBA
De heer Filip Lagaest (filip.lagaest@hotmail.be)
Hoochtsesteenweg 25
1820 STEENOKKERZEEL

NP devis: 40000005 Date devis: 21/05/2003 Conditions:

Votre référence: Devis: 40000005 Resource: Geert Date d'expiration: 21/05/2003

Libellé Dépôt, Mode de livraison Liste de prix: Client

	Article	Libellé	DpSt	Liste de prix	Commandé	Unité	Date de livraison	Prix de vente	Prix net	TVA	Montant
1	EM7000	Cadre Flyer Eddy Merckx	1	SALESPRICE	1	stuk	21/05/2003	950,000	950,000	5	950,00
2	EM6000	Roues Flyer Eddy Merckx	1	SALESPRICE	1	stuk	21/05/2003	100,000	100,000	5	100,00
3	EM6000	Roues Flyer Eddy Merckx	1	SALESPRICE	1	stuk	21/05/2003	100,000	100,000	5	100,00
4											
5											
6											
7											
8											
9											
10											
11											
12											
13											

Net: 750,00 EUR
Taxes: 157,50 EUR
Spécifique: 0,00 EUR
Total: 907,50 EUR

Statut: [Devise] [Imprimé] [Effectué] [Créé] [Confirmé] [Facturé]

21/05/03 [x] [x] [x] [x] [x]

CRM

Avec le programme de gestion de relations faire une coupe transversale de toutes vos données relationnelles.

Combien de temps passez-vous devant votre écran avant d'obtenir une liste compréhensible avec les données de votre clientèle ? Transactions financières, données de contrats et détails : probablement vous obtenez tous ces données de trois systèmes différents. Ce qui veut dire que non seulement, les systèmes se chevauchent mais également que les systèmes sont sensibles aux erreurs. CUBIC pro vous offre la solution avec CRM! A partir d'un seul système, ou toutes les données sont centralisées, vous pouvez très simplement récupérer les données clients, fournisseurs et autres relations de façon très simple. Vous avez rapidement une vue claire sans devoir chercher infiniment.

Début mai CUBIC a pris soin avec CRM de l'enregistrement et de l'accueil de l'événement style de vie ECCENTRIC à Knokke. Chaque visiteur d'Eccentric a été enregistré avec CRM, de façon que tous prospects, clients et leads seront suivis soigneusement.

Différentes informations provenant de différentes administrations facilement disponibles :

Notre système CRM vous offre beaucoup de possibilités d'utilisation et de présentation des données de vos relations d'affaires de différentes manières. Vous y retrouvez facilement chaque plainte, chaque contrat, de taille de la société, branche et autre information importante au niveau du CRM. Chaque transaction par relation, telle que commandes, écritures comptables et le chiffre d'affaires sont facilement traçables en CRM. Avec CUBIC pro vous obtenez non seulement davantage d'intégration de l'information mais également la rapidité et convivialité d'utilisation. Un exemple est la création d'une note ou rendez-vous dans le système. Cette information peut également apparaître dans votre liste 'TO DO' ou dans celle d'un de vos collègues. De cette façon chaque rendez-vous programmé avec des participants internes ou externes sont facilement traçable. Pour chaque communication une date peut être jointe ainsi qu'un indice d'urgence avec laquelle cette communication doit avoir lieu. Le statut de cette communication est adaptable. De telle façon vous pouvez suivre une communication créée par vous-même à l'at-

CRM

CRM

Numéro d'article P1800

- Informations diverses provenant de différentes administrations, facilement et rapidement disponibles
- Chaque transaction de vos relations d'affaires, visible de manière simple
- Un bureau sans paperasseries
- Mutations facilement accessibles par votre dossier de gestion de relations

tention d'un de vos collègues sans devoir le déranger. Régulièrement vous constatez que vous avez des doublons dans votre administration de relations. Comme prospect, comme client et peut être un collègue la ré-introduit dans le système après avoir parlé le même client. Par des moyens de recherches optimisés en CRM la recherche est complète et pourtant très simple. Non seulement vous pouvez utiliser les moyens de recherches mais vous avez également l'option 'fonctionnalité de dédoublement'. A chaque moment cette fonction peut être démarrée et toute relation double sera recherchée.

En route vers un bureau sans paperasseries :

En partant de la fiche de relations vous avez accès à tous les documents. Vous épargnez beaucoup de temps en ne pas devant archiver vos documents et ne pas devant créer des fardes séparées. Vous scannez un contrat ou une facture et vous la sauvegardez dans votre dossier de relations. Chaque membre du personnel peut facilement consulter le document dont il s'agit.

Mutations facilement traçables dans le dossier de relations.

Dans CUBIC pro vous pouvez facilement retrouver chaque transaction. Le journal visualise quel collaborateur a enregistré quelle mutation. Non seulement chaque changement est facilement traçable mais le collaborateur qui a appliqué le changement est repris dans le journal des modifications. A l'aide du journal vous pouvez facilement retrouver quel données ont été changés. Cette sécurité sur vos données réduit les erreurs considérablement.

CRM

- Module intégré
- Encodage d'un offre et envoi par e-mail
- Gestion des doublons
- Le merge en MS Word

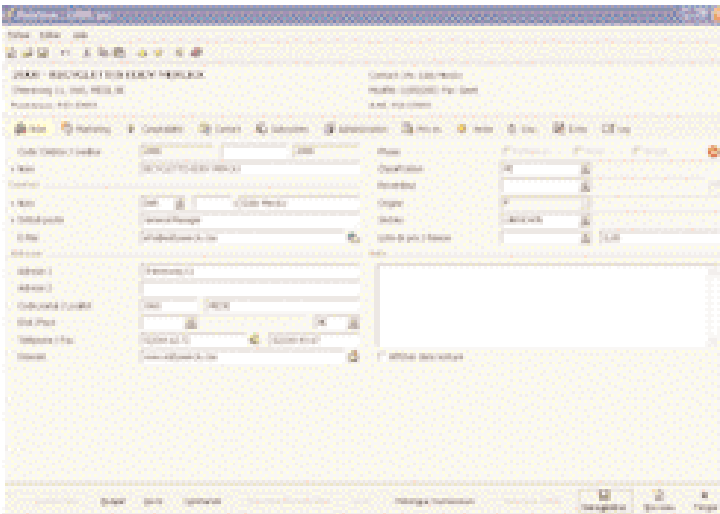

Toutes transactions de relations d'affaires sont aisément disponibles.

Dans CUBIC pro chaque procès interne est relaté, les procès financiers et logistique sont intégré l'un dans l'autre. Ces données sont accessibles via la fiche de relation du client. Par exemple les personnes de contacts, la taille de société, départements, manager responsable. D'autres informations financières comme un accord de prix, budget, ordres, résumé des factures, sont simples à saisir et à présenter. La fiche de relation pourra être consultée par chaque utilisateur dans l'administration qui a obtenu les droits nécessaires. Tout le monde aura accès à la même information ! Par l'intégration de procès divers et des recherches simples internes, vous épargnerez beaucoup de travail de recherche d'information provenant de diverses sources.

Autres avantages

- **Intégration avec la suite MS OFFICE comme WORD - EXCEL et OUTLOOK.** CUBIC pro vous offre la possibilité de faire un mailmerge partant de WORD vers les clients, leads ou prospects. En WORD vous avez la possibilité de créer certains lay-outs avec les champs nécessaires qui sont accessibles sortant de CUBIC pro. CUBIC pro CRM permet d'exporter certains données vers EXCEL. L'utilisateur a la possibilité de retravailler les données en EXCEL. Le programme OUTLOOK est également impliqué dans le module CRM. A partir de chaque fiche de relation d'affaires il est possible d'envoyer des mails via Outlook.
- **Traitement d'un dossier partant d'un lead vers une facture de vente** De chaque suspect devenant client (ou lead ou prospect) vous pouvez suivre le trajet exact jusqu'au moment où l'offre est arrivée dans la comptabilité comme facture de vente. Une fonction utile qui est prévue en CRM : copier les offres existantes, de façon que l'utilisateur peut retravailler une offre ou l'envoyer au client suivant.



- **La gestion d'étiquettes et de documents électroniques attachés.**

Vous avez le projet, par exemple, d'envoyer un mailing vers votre fichier clients ou à toutes vos relations. Le menu "Etiquettes" vous permet d'imprimer l'information désirée sur des étiquettes ou sous un format étiquette. Vous pouvez réaliser vous-même différents layouts. Vous avez également la possibilité de lier à chaque fiche relation un fichier que ce soit un document MS Word, MS Excel ou encore un logo de la société.

XML SERVER

XML Server: le nouveau standard

'XML' est l'abréviation de 'Extensible Markup Language' est le nouveau standard dans l'échange électronique de données entre logiciels. L'atout de XML : c'est un standard. Il peut donc être traité par un nombre toujours plus grand de logiciels. En outre, il héberge sa propre définition, ce qui facilite l'interprétation par le logiciel receveur. De plus, ce langage convient parfaitement pour les échanges de données via Internet.

CUBIC pro et XML

Il va de soi qu'un produit novateur comme CUBIC pro est capable de créer et de lire les fichiers XML. Vous avez pour cela le choix entre les modules XML Server Comptabilité, -Immobilisation et -Gestion Commerciale. XML Server est capable d'échanger aussi bien les données de base (clients, fournisseurs, articles, ...) que les transactions (commandes fournisseurs, factures, mouvements comptables, écritures d'heures).

Pourquoi XML Server alors que SQL Server est une base de données ouverte ?

La gamme CUBIC pro est en effet basée sur MS SQL Server, une base de données ouverte. Techniquement parlant, il est donc possible d'importer des données dans cette base de données. La difficulté réside dans le fait de ne pas perdre de vue la logique du logiciel lors de l'importation de données d'un programme externe. XML Server connaît cette logique et peut donc contrôler (valider) tous les fichiers avant qu'ils soient lus. Qui plus est, XML Server est suffisamment intelligent pour compléter les données manquantes ou corriger les erreurs minimales. En cas d'échec, XML Server refusera les lignes erronées et générera un rapport d'erreurs expliquant pourquoi certaines lignes n'ont pas été importées. XML Server présente également des avantages pour l'exportation de données. Il peut créer directement des fichiers en format XML, vous évitant ainsi 36 opérations supplémentaires pour la conversion en format XML.

Dois-je à nouveau recommencer à zéro?

L'importation de données peut, dans des situations très diverses, vous épargner beaucoup de temps et d'énergie. Même si vous utilisez un autre système que CUBIC et que vous passez à CUBIC pro. En investissant dans

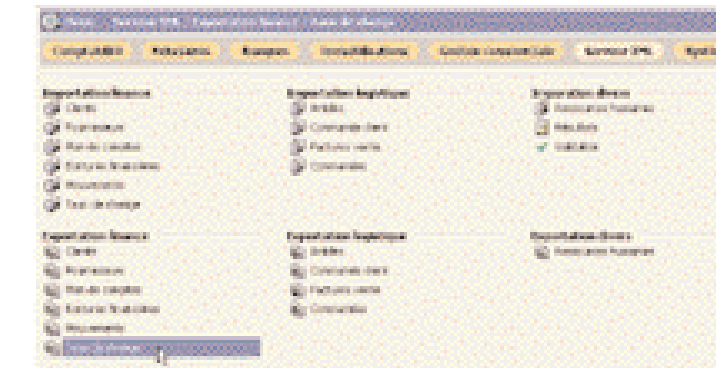

XML Server et en lisant toutes les données électroniquement, vous n'aurez pas à ressaisir toutes les données de base. De même, si vous souhaitez transférer régulièrement des données mises à jour dans un autre logiciel vers CUBIC pro, XML Server est la solution qu'il vous faut. Vous remarquerez dans les années à venir que l'échange des commandes clients et fournisseurs et des factures entre client et le fournisseur sera de plus en plus courant. Vous pouvez travailler en toute sérénité : sachez que CUBIC pro a déjà anticipé cette évolution !

Quel que soit le domaine, vous pouvez vous adresser à CUBIC ou un de ses partenaires pour obtenir une liste détaillée des spécifications décrivant les possibilités d'importation et d'exportation par domaine. Vous pouvez contacter CUBIC au numéro vert 0800/97 631 ou consulter le site web www.cubic.be

Dans le tableau ci-dessous, vous pouvez voir quelles données peuvent être échangées dans quel format de fichier.

XML-Server	Import	Export
XML Server Comptabilité		
Clients	XML, CSV	XML
Fournisseur	XML, CSV	XML
Grand-livre	XML, CSV	XML
Taux de change	XML, CSV	XML
Saisies financières	XML, CSV	XML
XML Server Gestion Commerciale		
Articles	XML, CSV	XML
Détails de la facture	XML, CSV	-
Détails de la commande	XML, CSV	-
Transfer de stock	XML	-
XML Server Immobilisations		
Immobilisations	XML	XML
Contrats d'Entretien	XML	XML

XML Server

XML Server

- Importation des données
- Exportation des données
- Différents formats de fichiers
- Echange direct des données des clients et des fournisseurs
- Pratique lors du paramétrage d'un dossier

XML SERVER COMPTABILITÉ

Numéro d'article P1070

XML SERVER IMMOBILISATIONS

Numéro d'article P1075

XML SERVER GESTION COMMERCIALE

Numéro d'article P1370

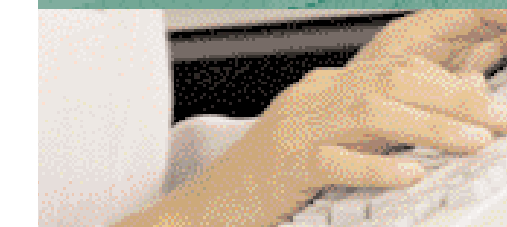



**Découvrez la mega
simplicité du logiciel
de gestion CUBIC pro
sur www.cubic.be**



**Découvrez comment moduler
à l'infini le logiciel de gestion
CUBIC pro sur www.cubic.be**

